

- NOTAS PARA TV E CFTV**
- 1 - AS COTAS DA TUBULAÇÃO ESTÃO EM MILÍMETROS E REFEREM-SE AO DIÂMETRO EXTERNO;
 - 2 - OS ELETRÓTIPOS PARA INSTALAÇÃO SERÃO EM PVC RÍGIDO EM PISO E PAREDE E TETO E TERÃO DIÂMETRO MÍNIMO DE 665, EXCETO ONDE INDICADO DE OUTRA FORMA;
 - 3 - EM TODAS AS CASAS, AS TUBULAÇÕES SERÃO ARREMATADAS COM BUCHAS E ABRULHAS;
 - 4 - TODA TUBULAÇÃO DEVIDA SER COTADA COM ABRIGO GALVANIZADO Nº 14 OU L.65 11000;
 - 5 - DIMENSÕES DAS CAIXAS DE DISTRIBUIÇÃO E PASSAGENS INDICADAS EM PLANTA;
 - 6 - CABEAMENTO SERÁ EXECUTADO PELA EMPRESA PROPRIETÁRIA DOS EQUIPAMENTOS DE ACORDO COM LAY OUT A SER DESENVOLVIDO PARA UTILIZAÇÃO DOS ESPAÇOS.

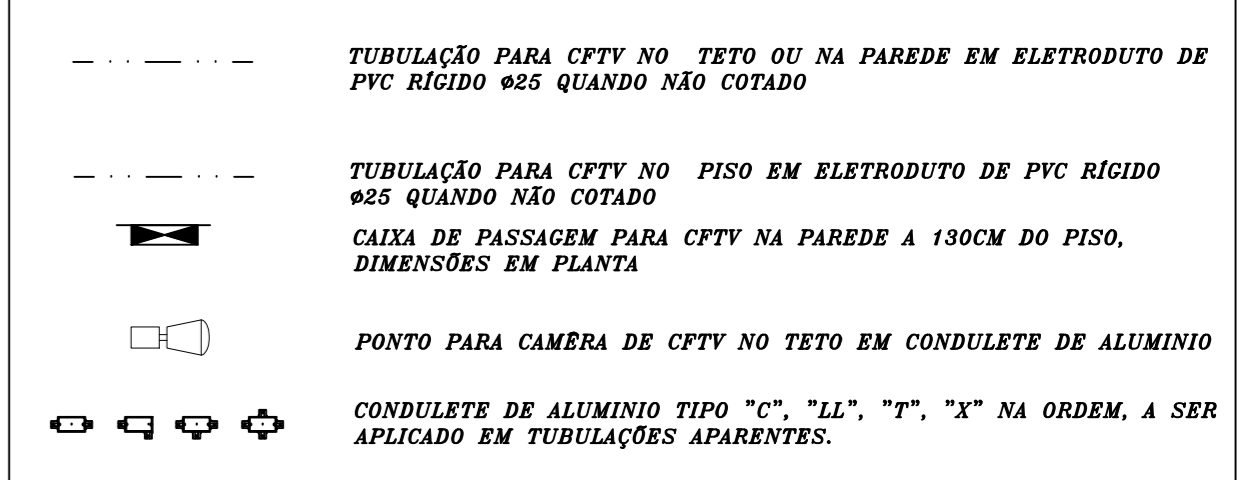

OBSERVAÇÃO
O CAMINHAMENTO DAS TUBULAÇÕES PODERÁ SOFRER MODIFICAÇÕES NA EXECUÇÃO DA OBRA, DEPENDENDO DAS DIFICULDADES DE EXECUTAR CONFORME INDICADO.

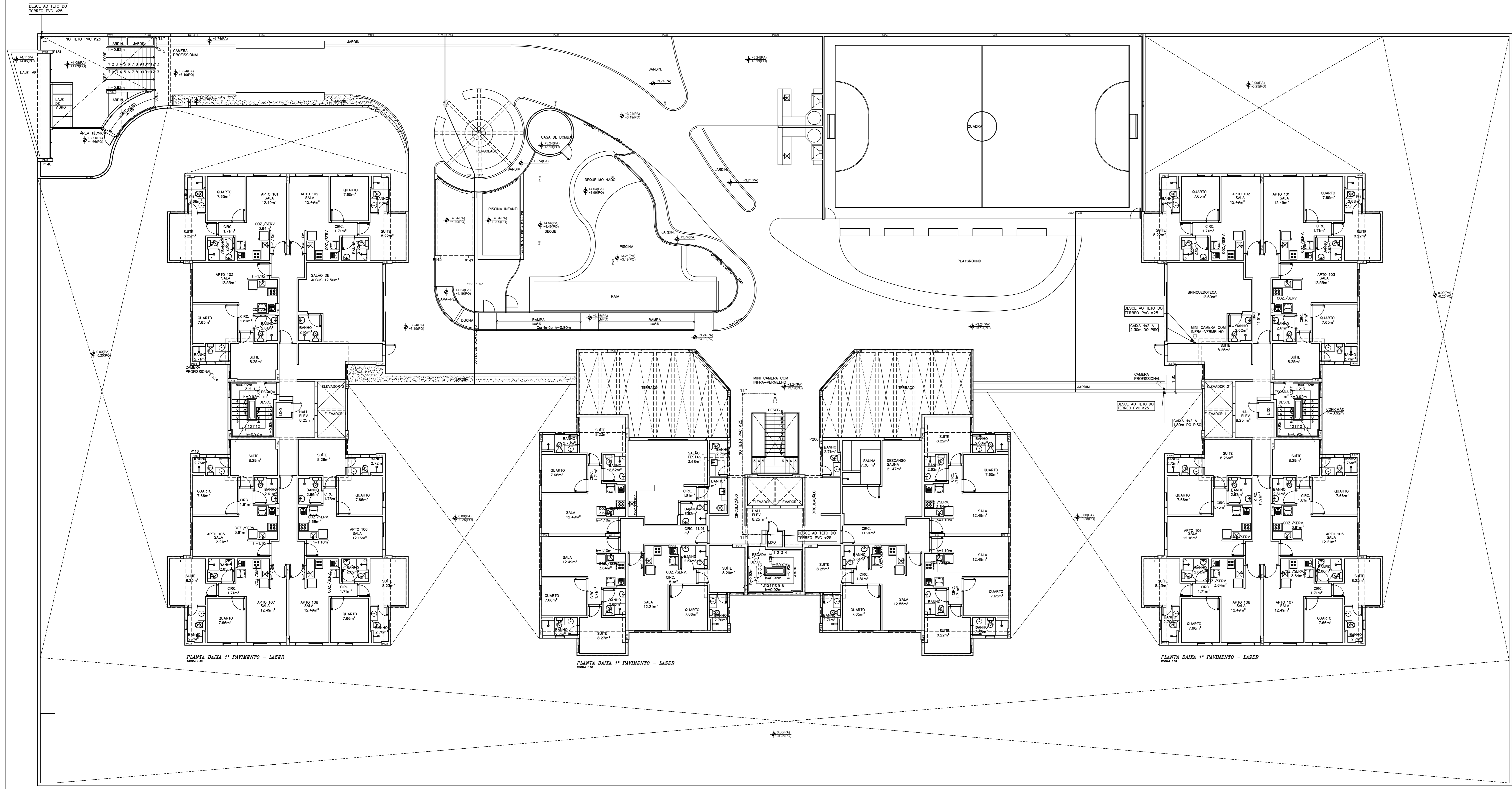

0 MAR/2015 EMISSÃO
N.º DATA MODIFICAÇÕES N.º VISTO

N.Taffner Projetos de Instalações Ltda
SUA Trench 3 lote 625/695 bloco C sala 221
e-mail: ntaffner@globos.com
Telefone: (61) 3234-5570

SETOR: CEILÂNDIA - BRASÍLIA - DISTRITO FEDERAL
ENDEREÇO: QNO 10 - ÁREA ESPECIAL "N"
PROPRIETÁRIO: LEUVEN INCORPORADORA LTDA
AUTOR DO PROJETO: N.TAFFNER PROJETOS DE INSTALAÇÕES LTDA
RESPONSÁVEL TÉCNICO:

0 PROPRIETÁRIO:
0 AUTOR DO PROJETO: CREA: 6647/0-DF
0 RESPONSÁVEL TÉCNICO: CREA:

CFTV: CREA
ORLFO

LEUVEN-CEILÂNDIA
PROJETO DE INSTALAÇÕES
INSTALAÇÃO DE TUBULAÇÃO PARA CFTV
PLANTA BAIXA 1º PAVIMENTO
RESENDO: N.TAFFNER
ESCALA: INDICADA
DATA: DEZ/2012
ANUETO: NP-25-2012-LEUVEN-CFTV-02-00-1ºPVTVO
RESENDO Nº: CFTV-02/02